1. Rentré du matériel dans Axel Remote

→Sur le serveur MGMT, lancé Axel Remote

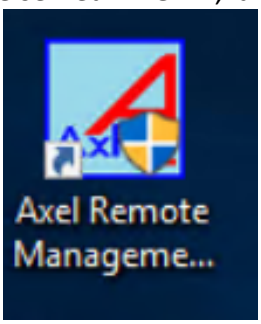

➔ Clic sur ajout Terminal

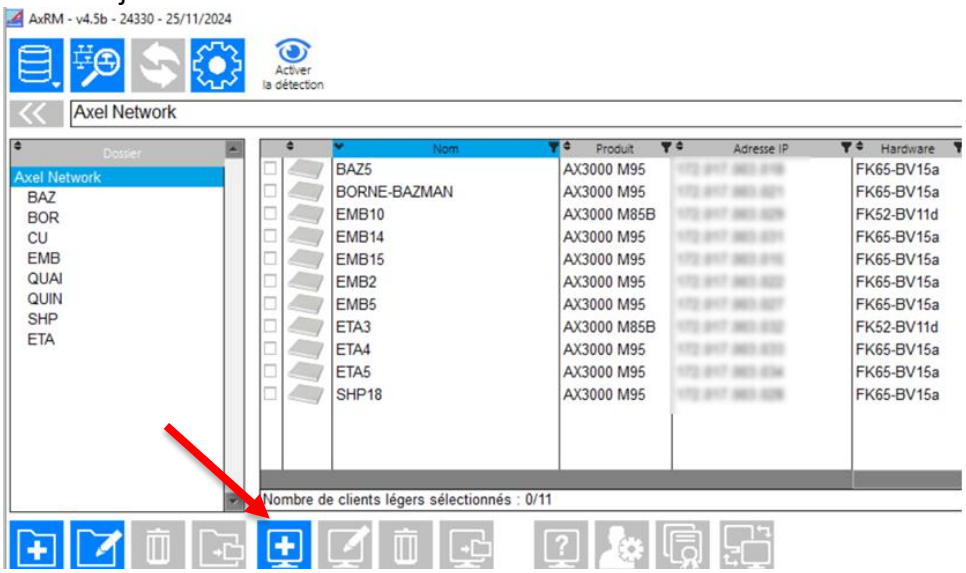

➔ Rentré l'IP de la machine que vous voulez enregistré

➔ Puis clic sur obtenir

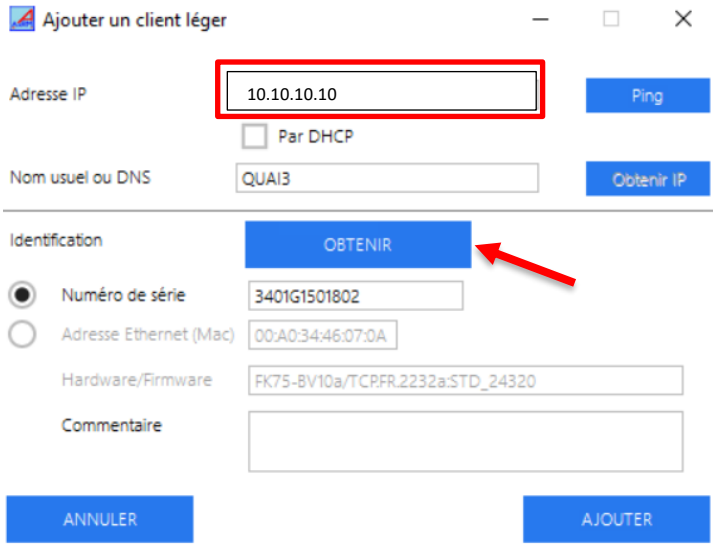

➔ Clic sur ajouter et la machine va remonter automatiquement

Pour enregistrer la configuration :

➔ Action

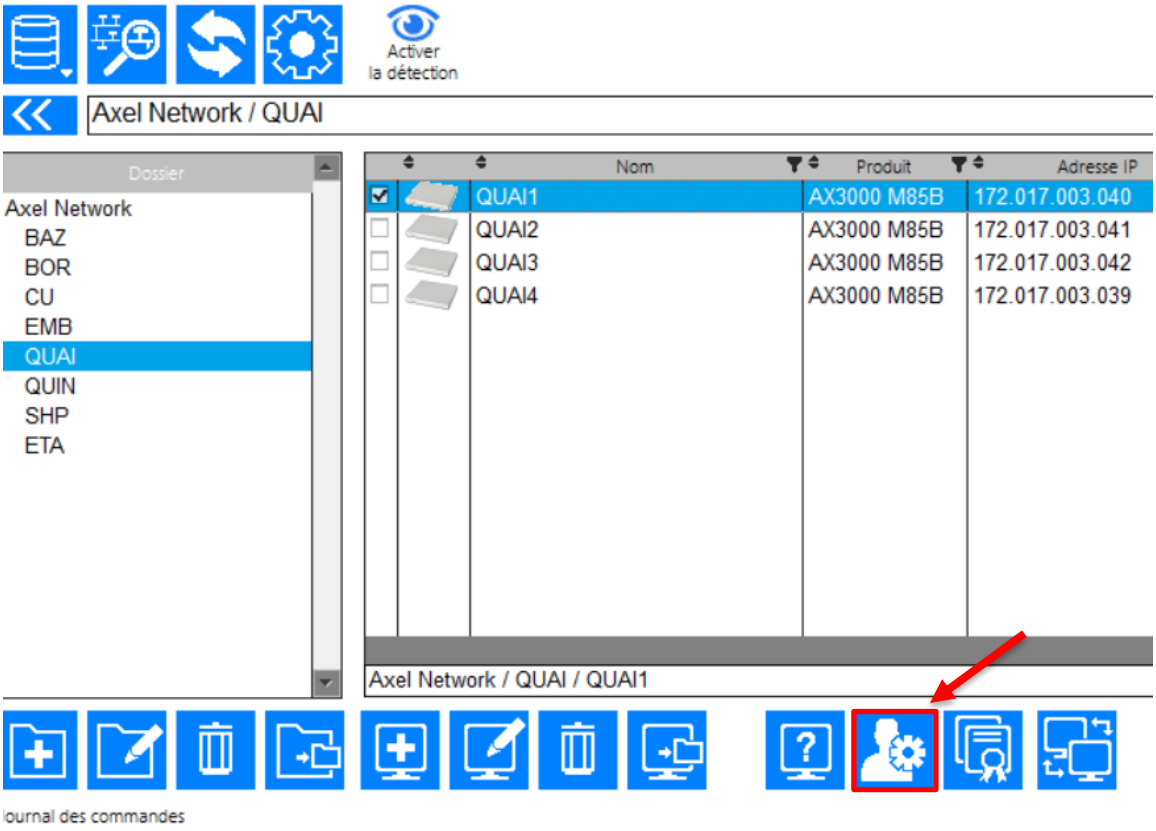

➔ Cocher obtenir la configuration

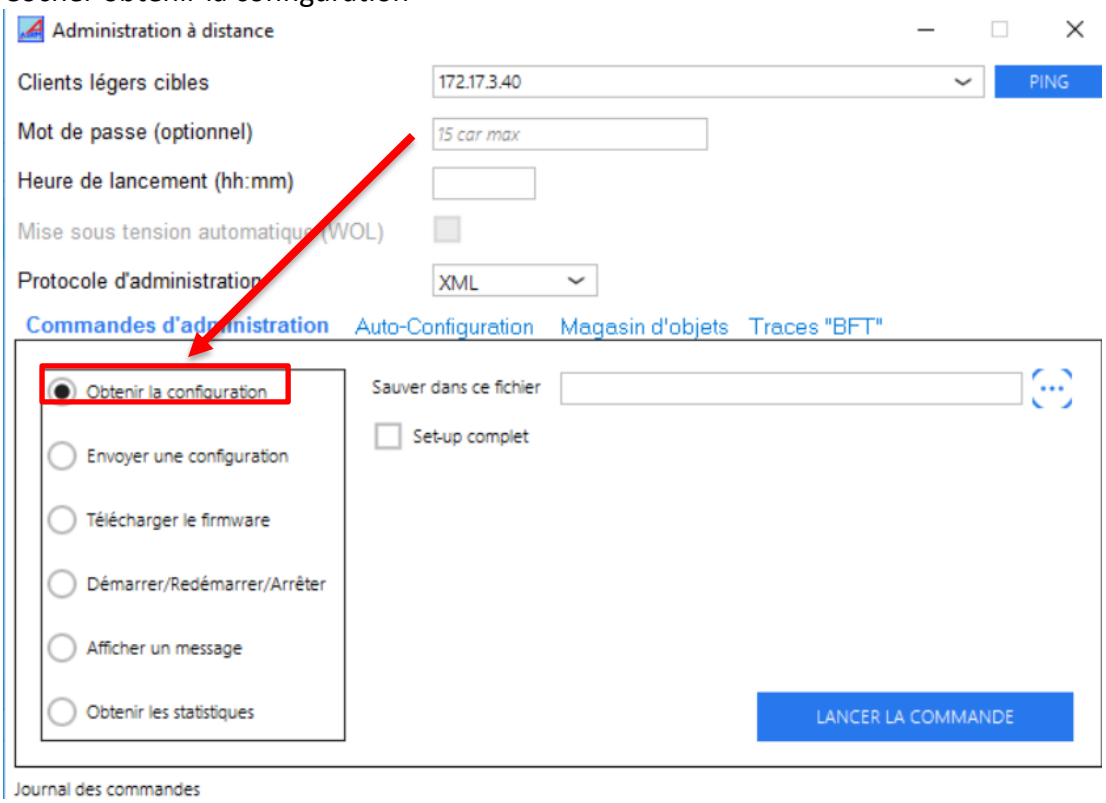

- ➔ Appuyer sur …
- ➔ Enregistre la fichier dans le dossier C:\informatique\- Sauvegardes\- AXEL Remote
- ➔ Cocher set up complet
- ➔ Puis lancé la configuration

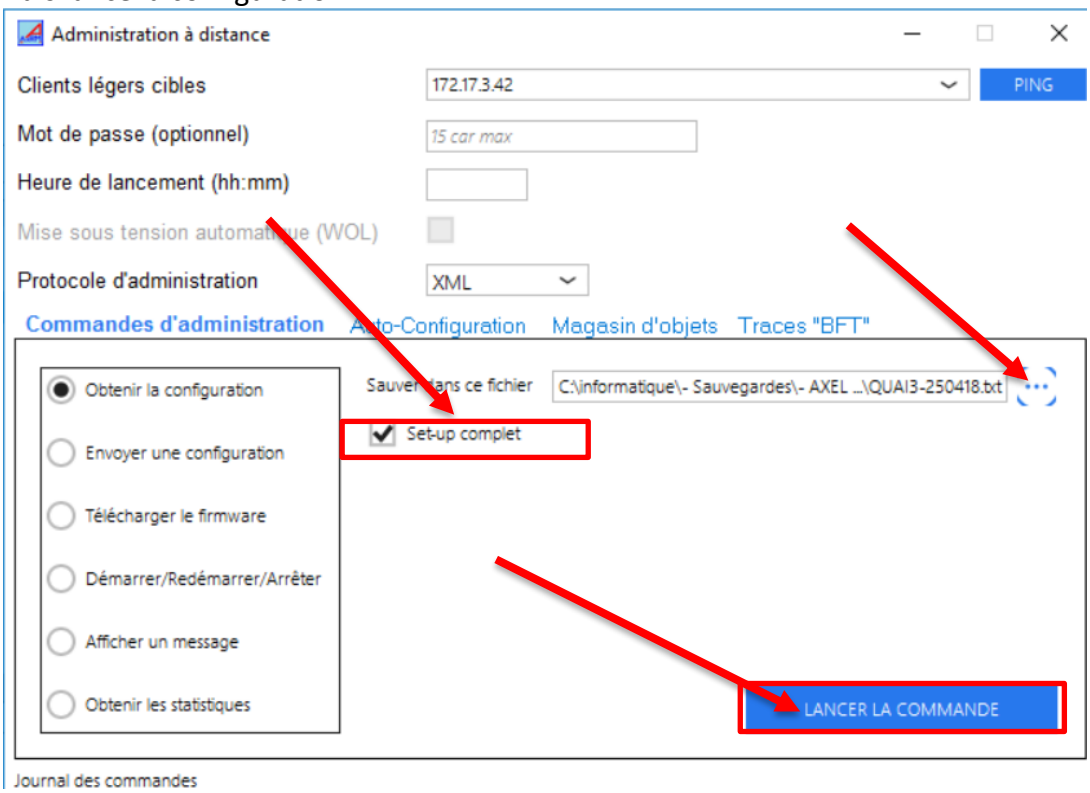

Le matérielle va s'enregistrer tous seul dans axel remonte